翔 SHO

TAKE FREE

4

2023 No.609

独立行政法人地域医療機能推進機構　人吉医療センター 広報誌

地域がん診療連携拠点病院・基幹型臨床研修病院・協力型臨床研修病院・地域医療支援病院・災害拠点病院・熊本DMAT指定病院・救急指定病院・日本医療機能評価機構認定病院

■今月の PICKUP

よろしくお願いします！
新任医師紹介

〈表紙〉病院前の花壇を彩る季節の花。地域協力会園芸部の皆さんにいつもお世話をしていただいています。

■REPORT

新人職員紹介
医療機器情報
スタッフの笑顔をお届け！
骨粗しょう症
球磨川豪雨災害を忘れない
桜の下でオリエンテーション
実習生感想
退職者紹介

令和5年度　新任医師紹介

腫瘍内科

境 健爾（さかい けんじ）

この度、4月より赴任して参りました。がんの治療は、手術療法、放射線療法、化学療法（抗がん剤）、緩和ケア（がんの症状をとる）などを上手に組み合わせることが大切になります。さらに患者さんの体調や栄養状態、生活様式、家族の考えや主義、死生観や価値観、経済的問題や家族の状況など、多面的角度からの医療介入がとても大切になります。医師だけではなく、多職種の専門スタッフによるチーム介入が重要になります。

済生会熊本病院での「外来がん治療センター」設立や熊本医療センターでの「がん総合医療センター」設立のノウハウを活かして、当院にも「がん総合医療センター」の構築に着手しました。

当院は、球磨地域をはじめ、えびの地域、伊佐地域の要となる病院です。この地域で診療されている先生やスタッフのお力を借りながら、地域の人々に少しでも質の高いがん診療が提供できるよう尽力したいと存じます。

患者さんにやさしい
診療をします

五木村診療所長／総合診療科

西岡 華子（にしおか はなこ）

今年4月より五木村診療所長として赴任しました西岡華子と申します。昨年度は天草市で勤務していました。専門領域は前任の先生方と同じく総合診療科・総合内科です。

診療所では心電図やレントゲン、超音波、内視鏡などの検査ができます。また、診療所ではできない検査や治療に関しては、他施設と連携して対応させていただきます。

初めての人吉地域での生活・勤務を楽しみにしていました。どうぞよろしくお願い致します。

人吉地域のみなさま
はじめまして。
どうぞよろしく、お願い致します。

外　科

澤山 浩（さわやま ひろし）

大腸肛門病疾患を中心に、ロボット支援下手術、腹腔鏡手術を専門としています。人吉球磨地域に安全で質の高い医療を提供できればと思っています。

長所は
「妥協しない」

常に感謝の
気持ちを持って

脳神経外科

合原 大騎（ごうはら だいき）

はじめまして、菊陽町出身の合原大騎と申します。まだ脳神経外科として働き始めて間もないですが、精一杯頑張りますのでよろしくお願いします。

総合診療科

池田 悠人（いけだ ゆうと）

医師12年目としてようやく地元に帰ってきました（出身は相良村です）。これまで培った知識、技術で人吉球磨地域の皆さんの健康的な生活の支えになれるように頑張ります。よろしくお願いします。

良くも悪くも
マイペース♪

放射線科

内村 竜太郎（うちむら りゅうたろう）

2016年から2年人吉医療センターで初期研修をして、また昨年度は、放射線科非常勤医師として働かせていただきましたが、念願かなって今回、常勤として働かせていただくこととなりました。未熟者ですが、少しでも地域医療に貢献できるよう頑張りたいと思います。宜しくお願い致します。

おおざっぱな性格です

最近、マラソンを
始めました

外　科

久野 祐樹（ひさの ゆうき）

人吉の医療に少しでも貢献できるように頑張ります。よろしくお願いします。

外　科

甲斐田 剛圭（かいだ たかよし）

地元 人吉・球磨のために一生懸命にがんばります。

モットー
理想は高く
心清らかに

4月から赴任しました。どうぞよろしくお願いします

Thank you very much for coming

整形外科

内田 裕己（うちだ ゆうき）

美味いもの、楽しいこと大好きです。色んなことにチャレンジしていきます。

2歳の娘がかわいくてたまりません♪

整形外科

松下 祥大（まつした しょうだい）

好きな言葉 為せば成る！

昨年まで大学病院にいました。始めての人吉にワクワクしています。よろしくお願いします。

循環器内科

川原 勇成（かわはら ゆうせい）

人吉球磨地域の患者様の役に立てるように一生懸命頑張ります。

泌尿器科

右田 敏起（みぎた としき）

スタッフ、患者さんと信頼関係を築きながら仕事に努めていきます。

体を動かすのが好きです！

マイペースでポジティブ思考です

沖縄の風を運んできました

総合診療科

中田 成彦（なかだ なるひこ）

出身は沖縄県です。今年9月末までお世話になります。人吉球磨地域の医療に貢献できるように頑張ります。

歯科口腔外科

奥 遥（おく はるか）

ブラジルの路上でコロンビア人に「お前は絶対ボリビア人だ」と言われてからラテン系だと思って生きています。

Latin!

趣味は、水回りの掃除

検査時はこのスタイル

通常モード

循環器内科

髙江 将史（たかえ まさふみ）

人吉での医療に貢献できるように頑張ります。よろしくお願い致します。

臨床研修医紹介

白奥 光一（しらおく こういち）

2年間研修医としてお世話になります。よろしくお願いします。

濵田 雄介（はまだ ゆうすけ）

在学中にライブ等のイベント設営のバイトをしておりました。朝早くから夜遅くまで拘束されることもしばしばありましたので培った体力を業務に生かしていきたいと思っております。

福司山 裕貴（ふくしやま ひろたか）

20年ぶりに人吉に帰ってきました。一生懸命頑張ります。気軽に話しかけて下さい。

西山 紗紀子（にしやま さきこ）

精一杯頑張ります。どうぞよろしくお願い致します。

野口 美奈（のぐち みな）

9ケ月間という短い期間ですが、一生懸命頑張りたいと思います。先生方にたくさん教わって、大学病院に戻ってもここで学んだことを生かせるように吸収していきたいと思いま

粟津 周子（あわづ ちかこ）

新しいことをたくさん吸収して、少しでも患者さんと病院にお返しできるように頑張ります。よろしくお願いいたし

令和5年度　新人職員紹介

薬剤師
坂田　舜（さかだ　しゅん）

薬剤師
原田 義彦（はらだ　よしひこ）

診療放射線技師
吉本 大祐（よしもと　だいすけ）

臨床検査技師
上田 萌々香（うえだ　ももか）

臨床検査技師
濱田 さゆみ（はまだ）

臨床検査技師
山内 爽風（やまうち　さやか）

理学療法士
西ノ園 歩（にしのぞの　あゆみ）

理学療法士
西ノ園 龍太郎（にしのぞの　りゅうたろう）

作業療法士
内田 美沙稀（うちだ　みさき）

臨床工学技士
村上 慎悟（むらかみ　しんご）

歯科衛生士
北ノ園 莉弥（きたのその　りみ）

看護師
井福 珠里（いふく　じゅり）

看護師
大田 莉奈（おおた　りな）

看護師
大坪 真菜（おおつぼ　まな）

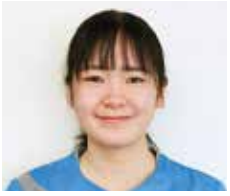

看護師
尾方 えりな（おがた）

看護師
椎葉 凪咲（しいば　なぎさ）

看護師
冨田 咲希（とみた　さき）

看護師
中島 綾香（なかしま　あやか）

看護師
花村　舞（はなむら　まい）

看護師
濵口 京子（はまぐち　きょうこ）

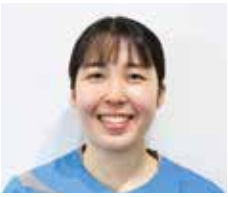

看護師
平田 琉衣（ひらた　るい）

看護師
福田 沙也加（ふくだ　さやか）

看護師
本田 奈々（ほんだ　なな）

看護師
松口 聖夏（まつぐち　せな）

看護師
柳田（やなぎだ） 絵理（えり）

看護師
山内（やまうち） 渚瑳（なぎさ）

看護師
山中（やまなか） 瑠南（るな）

看護師
扇本（おおぎもと） 輝（あかり）

看護師
黒田（くろだ） 有紀子（ゆきこ）

看護師
松本（まつもと） 梨奈（りな）

看護師
宮原（みやはら） 萌（もえ）

看護師
吉村（よしむら） 奈津美（なつみ）

保健師
上蔀（うわしとみ） 美保（みほ）

准看護師
佐々木（ささき） 和代（かずよ）

准看護師
木下（きのした） 真佑（まゆ）

療養介助員
高橋（たかはし） 沙季（さき）

療養介助員
水篠（みずしの） 真哉（しんや）

事務員
木下（きのした） 学（まなぶ）

事務員
水野（みずの） 志保（しほ）

医師事務作業補助員
大石（おおいし） ほのか

技能員
秋山（あきやま） 憲二（けんじ）

技能員
内田（うちだ） 亘（わたる）

技能員
尾方（おがた） 功（いさお）

技能員
小見田（こみた） 明（あきら）

技能員
豊永（とよなが） 節（たかし）

技能員
前川（まえかわ） 久治（ひさはる）

技能員
水島（みずしま） 弘之（ひろゆき）

医療機器情報
MEDICAL EQUIPMENT

最新型64列マルチスライスCTを導入

患者さんへのご負担を最小限に抑え、最新の画像診断情報を提供します。

現代医療においてCT検査は欠かせない検査の一つとなっています。装置にはより多くの情報を早く安全に収集し、放射線被ばくがより少なくなるような性能が求められます。

そこで、当院も新型の64列CT装置を導入致しました。このCTは、2つのエネルギーのX線を使った「デュアルエナジーCT」で様々な特性があります。これらの特性を活かし、よりよい画像を撮影し、的確な診断に繋げて、患者さんの治療に役立ててきます。

新たに導入した最新型64列マルチスライスCT

■デュアルエナジーCTによる画像

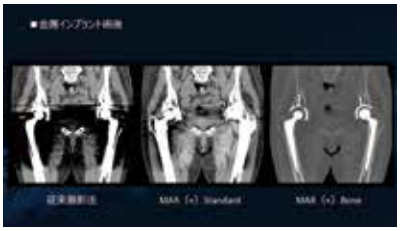
金属の影響によるアーチファクトを軽減させるMRA

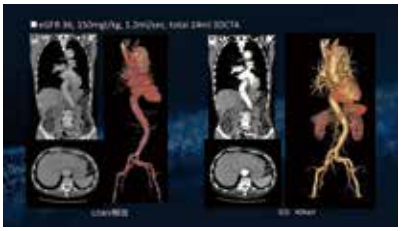
少量の造影剤でも造影効果を増強して検査が可能

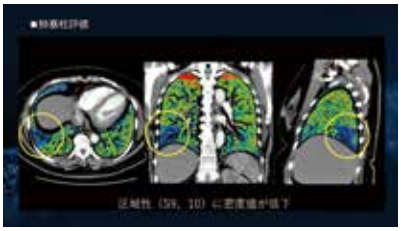
造影剤の分布をカラーマップ表示が可能

画像診断センター　恒松　明彦

Please Smile (*´∀`*)

人吉医療センターのスタッフの笑顔をお届け!

「心」の知識と「まごころ」で患者さんに寄り添えるパートナーに

看護師　吉本　ひとみ

今回、心不全療養指導士の試験に挑み見事合格された吉本さんを紹介します!心不全療養指導士とは、日本循環器学会認定の2021年度より開始された資格です。超高齢社会を迎え心不全患者が急増している現状を踏まえ、心不全の発症・重症化予防のため療養指導に従事する医療専門職の質の向上を目的に創設されました。

循環器科で勤務する吉本さん　趣味は手芸です

Q 資格取得を目指したきっかけは?

循環器医師からの情報で、心不全療養指導士という資格ができたことを知りました。心不全の患者様に対し、より充実した支援をしたいと考え、資格取得を目指すことにしました。

Q これからの目標は?

予防可能な心不全増悪に対して、患者本人及び家族など介護者に正確な知識と技術を指導し、発症・増悪予防のためのセルフケアと療養を継続できるよう支援していきたいです。

Q 患者さんに向けてひと言

心不全に関する知識や技術など広め、患者様が望む生活ができるようお手伝いしていきたいと思います。宜しくお願いします。

骨粗しょう症 みんなで防ごう！ 二次性骨折

骨粗しょう症とは…

加齢や閉経、運動不足などにより骨がもろくなり、骨折しやすくなる病気です。国内での骨粗しょう症患者数は、約1,280万人といわれており、特に女性の方は、50歳前後から骨量が急激に減少し、60歳では2人に1人が骨粗しょう症といわれています。

骨粗しょう症により骨がもろくなると、つまづいたり、日常生活のわずかな衝撃でも、手や大腿骨の付け根の骨や背骨などを骨折してしまうことがあります。

一度、骨折をすると次々と骨折を繰り返したり（二次骨折）、寝たきりになる可能性も高くなるため、そうならないためにも、骨折を予防するのための取り組みが必要です。

当院では、大腿骨近位部骨折術後の方を対象に再骨折予防（二次骨折予防）を行っています。医師、薬剤師、管理栄養士等の多職種と連携し、多方面から二次骨折予防の介入・治療を実施します。

骨粗しょう症の評価

どんな検査を行うのか？
（当院で実施可能な検査）

- ●骨密度検査
  DEXA（デキサ法）
- ●レントゲン
- ●血液検査
- ●FRAX（フラックス）

骨粗しょう症の治療と目的

骨密度や採血検査結果にもとづき
患者さんにあった治療を選択します

治療薬による薬物治療
骨を造れる薬
骨が壊れるのを防ぐ薬
女性ホルモンを補う薬
ビタミンD　等

栄養指導　**運動療法**

骨粗しょう症の治療の目的は、骨密度を高めて骨折を防ぎ、QOL（生活の質）を保つことにあります。
治療の中心となる薬物治療と並行し、食事療法、運動療法を行いながら、骨密度を高めていくことが重要です。
当院での骨粗しょう症の評価および治療後は、近くの開業医の先生へ紹介し、治療の継続をお願いしていきます。
地域と連携しながら、骨粗しょう症ケアに取り組んでいきます。

医療福祉連携室　田頭　隼人

3月 11・12日

～球磨川豪雨災害を忘れない～

「球磨川リバイバルトレイル」メディカルキャストとして参加

3月11・12日に球磨川リバイバルトレイルが開催されました。本大会は、水上村スタートの球磨川コース167kmと五木村スタートの川辺川コース102kmで、ゴールはいずれも八代市です。

トレイルランとは、山の中にある林道や登山道、ときには「これは道なのか？」というような場所を長時間走る過酷な競技。距離もさることながら、起伏の激しい山道を昼夜走るため、怪我や体調不良が起きる前提で、選手にはセルフレスキューが求められます。

今回、当院からは16名の職員が救護スタッフとして参加いたしました。マラソン救護の経験はあったものの、トレイルラン救護は初めてであり、競技の性質上、何が起きるかわからないため、内心ドキドキの状況で参加しました。

我々が配置された場所には、トレイルランに慣れたボランティアスタッフも多く控えており、色々とアドバイスをもらいながら活動しました。幸いにも救急搬送になるような事例はなく、無事に役割を遂行できたと思います。

このようなスポーツイベントもコロナ禍で軒並み中止になっていましたが、今年からは色々なところで開催されると思います。救護ボランティアを通して、救急医療や処置を勉強する機会を設け、職員のスキルアップに繋げ、地域へ貢献できるようにしていきたいと考えています。

救急看護認定看護師　杉松　幸太郎

他病院看護師との合同救護チーム

緊急度を判断するための問診とフィジカルアセスメント

球磨川リバイバルトレイル
コースMAPはコチラ→

桜の下でオリエンテーション

新入職員歓迎会開催

令和5年4月3日、相良護国神社にて新入職員歓迎会開催。新たに、67名が人吉医療センターの仲間に加わりました。部署間の垣根を超え、桜を愛でながら交流の輪を広げる機会となりました。

地域医療を支える大切な仲間として、これからどうぞよろしくお願いします！

スポットライトに照らされて、桜も新入職員たちもこれからが本番

上：時間とともに緊張もほぐれて
下：熱々のおでんと熱い思いに乾杯！

医療福祉連携室　鶴田　真奈美

実習生感想

この度は、クリニカルクラークシップの消化器外科実習の一環として、人吉医療センターにて一週間実習をさせてだきました。私が人吉医療センターでの実習を希望した理由としては熊本県南の医療体制に興味を持ったこと、人吉医療センターが熊本県内の地域中核病院の中でも特に外科系診療科に強みを持っていることの2点にあり、今回の実習ではこれらの内容を詳しく勉強させていただくことが出来ました。

人吉医療センターの外科では消化器疾患のみならず呼吸器や乳房、甲状腺など幅広い臓器の手術を行っておられ、器の手術を行っておられ、消化器疾患のオペは胆嚢摘出や虫垂切除などの基本的なオペから膵頭十二指腸切除術などの難易度の高いオペなどが満遍なく行われていました。人吉地域の方にとって、医師数が少なく地方まで専門医を派遣できない診療科の疾患の治療や難易度の高い消化器の疾患の治療を遠方の熊本市内でなく地元で完結でき、また緊急時にも直ぐに対応できる体制があることは大変心強いことだと実感しました。

この場をお借りして、今回の実習でお世話になった方々に心より感謝申し上げます。

消化器外科実習生　宮 川 裕 行

退職者紹介　お疲れさまでした

井口　きみ子	宮川　望	髙田　要人	黒川　博文	河村　健太	生田　源起	瀬上　元子
藤井　裕史	田中　杏沙	坂口　美樹	石内　聡一郎	金丸　侑右	椿原　拡樹	米澤　豊
丸尾　時雄	桑原　陽子	德永　さやか	早川　香菜美	丸山　拓巳	三浦　渓	
里田　亜矢子	大川内　麻耶	上杉　洋一	江藤　二男	藤原　亜理沙	宮崎　誠大	
岩永　めぐみ	西　陽子	片山　佳奈	中島　凌	吉薗　茄歩	山口　裕介	
藤村　友子	黒木　正明	尾﨑　宣之	切畑　陽菜	田中　寿弥	入木田　美月	

理　念　145 年の歴史と設立の経緯を忘れず全人医療を提供します

基本方針

- **患者中心の医療**　患者の人権と意思を尊重します
- **診療 3 本柱**　がん･救急･予防医療を中心に医療機能の充実を図ります
- **完結型医療**　地域の医療機関と連携し安心できる医療の展開を行います
- **地域包括ケア**　地域包括ケアシステムを推進し地域のまちづくりに貢献します
- **社会貢献**　災害医療派遣･医療情報公開･医療ボランティアの活動を行います
- **医療人育成**　地域医療に貢献できる医療人の育成を行います

臨床研修理念　医師としての人格を涵養し、医学・医療の社会的役割を認識しつつ、臨床に必要な基本的診療能力を習得し、全人医療を提供できる医師を目指します。

臨床研修の基本方針

1. 人間性豊かな医療人の育成
2. 医療全般にわたる広い視野と高い見識を持つ医療人の育成
3. 患者の立場に立った医療を実践する医療人の育成
4. チーム医療のできる医療人の育成
5. 生涯学習をする医療人の育成
6. 地域医療に貢献する医療人の育成
7. 公的中核病院としての責務を自覚する医療人の育成

発行／独立行政法人地域医療機能推進機構　人吉医療センター　題字／「翔」吉村伯舟　初刊／昭和47年9月　印刷／㈲ソーゴーグラフィックス
TEL0966-22-2191･FAX0966-24-2116　URL　http://hitoyoshi.jcho.go.jp/　E-mail　main@hitoyoshi.jcho.go.jp
E-mail　URL